

ROMÂNIA  
JUDEȚUL MUREȘ  
COMUNA IDECIU DE JOS

HOTĂRÂREA NR.11  
DIN 31 IANUARIE 2020

Privind aprobarea solicitării trecerii a două terenuri cu suprafața de S1 =2576 mp și S2=2603 mp din domeniul public al Județului Mureș în domeniul public al comunei Ideciu de Jos

Consiliul local al comunei Ideciu de Jos întrunit în ședința ordinară din data de 31 ianuarie 2020;

Văzând referatul de aprobare nr.179/28.01.2020 al Primarului comunei Ideciu de Jos precum și raportul de specialitate al Biroului/Compartimentului nr.187/29.01.2020

Ținând cont de avizul Comisiilor de specialitate din cadrul Consiliului local Ideciu de Jos

Luând în considerare prevederile art. 294 alin 2, coroborat cu prevederile art. 129 alin.2 lit.c și d și ale art. 139 alin. 1 din OUG nr. 57 din 2019, privind Codul Administrativ

În temeiul art.136 alin.1 din OUG nr.57/2019, privind Codul Administrativ

HOTĂRĂȘTE:

Art.1. Se solicită Consiliului Județean Mureș trecerea a două terenuri cu suprafața de S1=2576 mp și S2 =2603 mp, situate în localitatea Ideciu de Jos, identificată în CF nr51060 IDECIU DE JOS, jud.Mureș, conform Anexei la prezenta hotărâre,din proprietatea publică a Județului Mureș, în proprietatea publică a Comunei Ideciu de Jos, în vederea dezvoltării și extinderii infrastructurii destinată Bailor sărate din Ideciu de Jos.

Art.2.Anexa face parte din prezenta hotărâre.

Art.3.Prezenta hotărâre se comunică Instituției Prefectului Județul Mureș, Județului Mureș și Primarului Comunei Ideciu de Jos care răspunde de ducerea ei la îndeplinire.

PREȘEDINTE DE ȘEDINȚA  
BOTEZAN VIOLETA RUSALINA



CONTRASEMNEAZĂ  
SECRETAR GENERAL  
ANDONE GINA

**SC CARTOSERVTOP SRL**  
**Reghin, strada Republicii nr.9**  
**Tel 0742-029637;0742-051936**

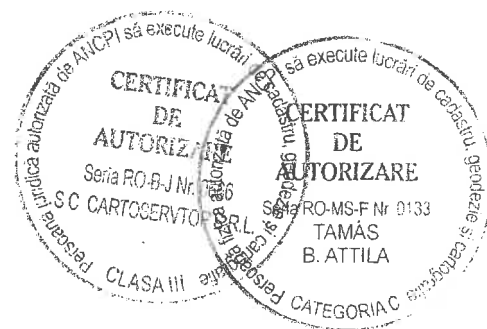

# **DOCUMENTATIE TEHNICA CADASTRALA DE PUBLICITATE IMOBILIARA**

**SCARA 1:1000**

**Beneficiarul lucrarii:**

**COMUNA IDECIU DE JOS**

**Adresa imobil : UAT IDECIU DE JOS**  
**Com. Ideciu de Jos, intravilan**

PLAN DE SITUATIE  
Scara 1:1000  
Sistem Stereo 70

Beneficiarul lucrarii: COMUNA IDECIU DE JOS

Adresa imobil: Com. Ideciu de Jos, intravilan

Obiectul lucrarii: Identificare teren cu Smas.=2.579mp, care face parte din IE 51060

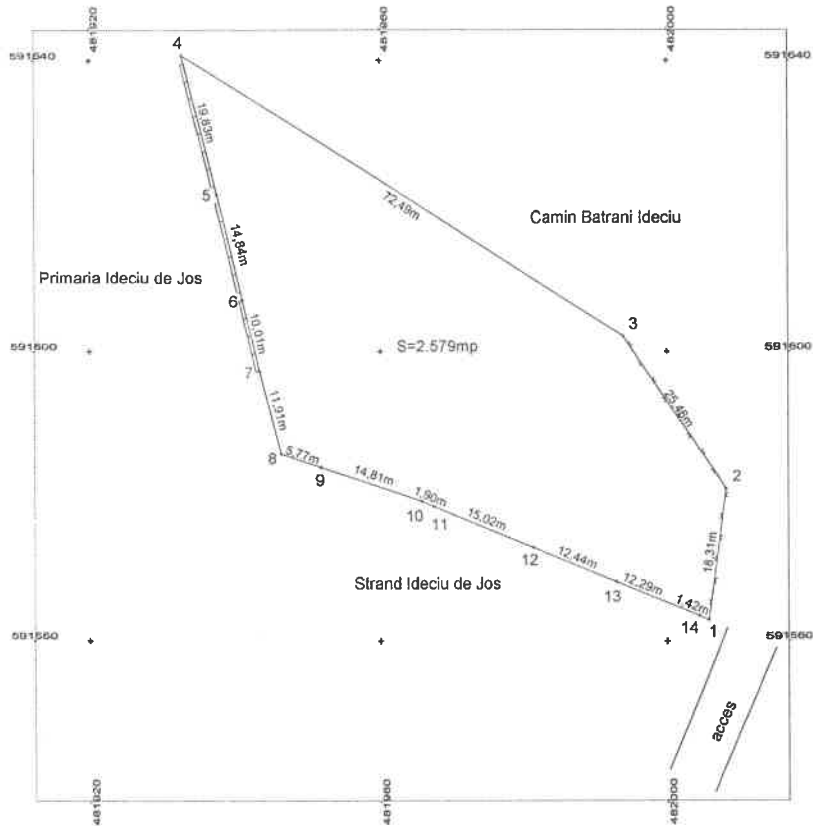

PLAN DE SITUATIE		Beneficiar:	
Suprafata masurata=2.579mp		COMUNA IDECIU DE JOS	
Masurat	SC CARTOSERVTOP SRL	Scara:	Identificate teren cu Smas.=2.579mp
Redact.calc.	SC CARTOSERVTOP SRL	1:1000	
Verificat	SC CARTOSERVTOP SRL	Data:	
			2020



PLAN INCADRARE IN ZONA

Scara 1:5000



Amplasament

CERTIFICAT DE AUTORIZARE

Seria RO-B-J Nr. 016

S C CARTOSERVTO

CLASA III

CERTIFICAT DE AUTORIZARE

Seria RO-MSE N. 0133

TAMAS

B. ATTILA

Semnatura si stampila

CATEGORIA C

PLAN DE SITUATIE  
Scara 1:1000  
Sistem Stereo 70

Beneficiarul lucrarii: COMUNA IDECIU DE JOS

Adresa imobil: Com. Ideciu de Jos, intravilan

Obiectul lucrarii: Identificare teren cu Smas.=2.603mp, care face parte din IE 51060

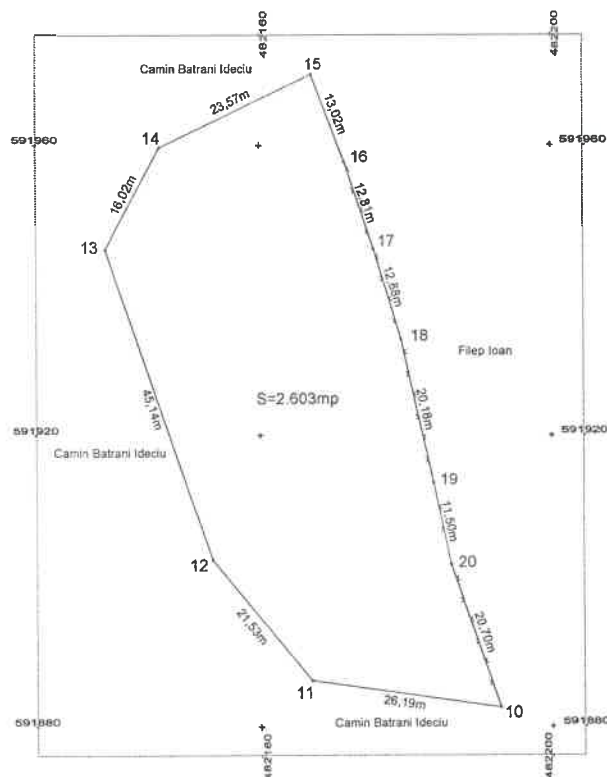

PLAN DE SITUATIE		Beneficiar:	
Suprafata masurata=2.603mp		COMUNA IDECIU DE JOS	
Masurat	SC CARTOSERVTOP SRL	Scara:	Identificate teren cu Smas.=2.603mp
Redact.calc.	SC CARTOSERVTOP SRL	1:1000	
Verificat	SC CARTOSERVTOP SRL	Data:	
			2020

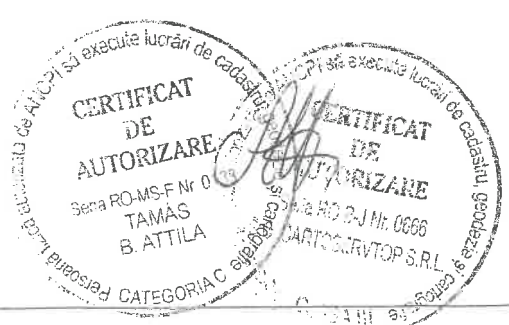



PLAN INCADRARE IN ZONA  
Scara 1:5000

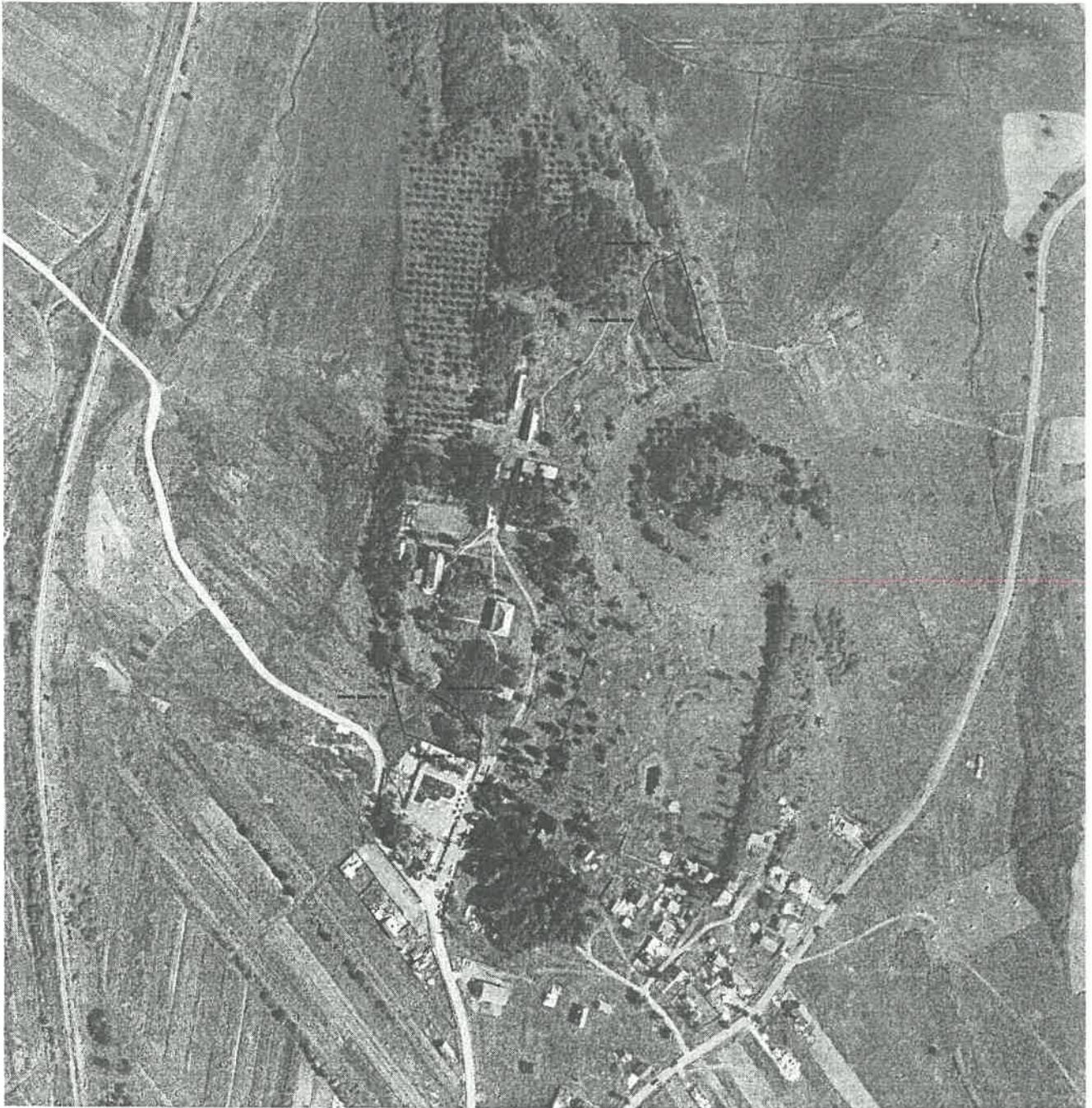

Amplasament

CERTIFICAT DE AUTORIZARE  
CARTOGRAFIC S.R.L.  
CLASA III

execute lucrări de cadastru, geodezie și topografie  
execute lucrări de cadastru, geodezie și topografie

CERTIFICAT DE ORIZARE  
C.M.S.F. Nr 0133  
TAMÁS  
B ATTILA  
Executant

Semnătura și stampila